

FACHADA NORTE
Escala 1/50

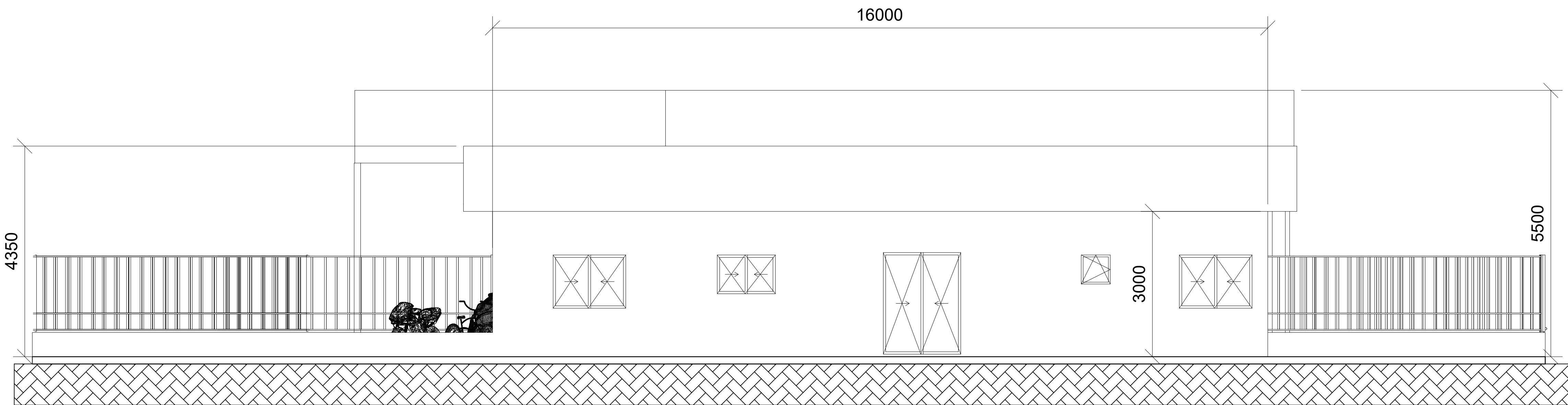

FACHADA LESTE
Escala 1/50

Órgãos COMPETENTES:
CARIMBOS

EMPRESA	
PREFEITURA MUNICIPAL DE MARACAJÁ	
OBRA	PROPRIETÁRIO
AMPLIAÇÃO UBS	PREFEITURA MUNICIPAL DE MARACAJÁ CNPJ: 82.915.026/0001-24
PROJETO	RESPONSÁVEL TÉCNICO
ARQUITETÔNICO	GUILHERME AUGUSTO TOMASI ROCHA CAU: A59228-3
LOCAL DA OBRA AVENIDA PROJETADA "A" - VILA BEATRIZ - MARACAJÁ - SC	
ESPECIFICAÇÕES FACHADAS	
DATA Janeiro/2026	DESENHO GUILHERME
REVISÃO: GUILHERME	ÁREA 277,48 m2
ESCALA 1/50	PRANCHA 03/04